

NORD-WEST

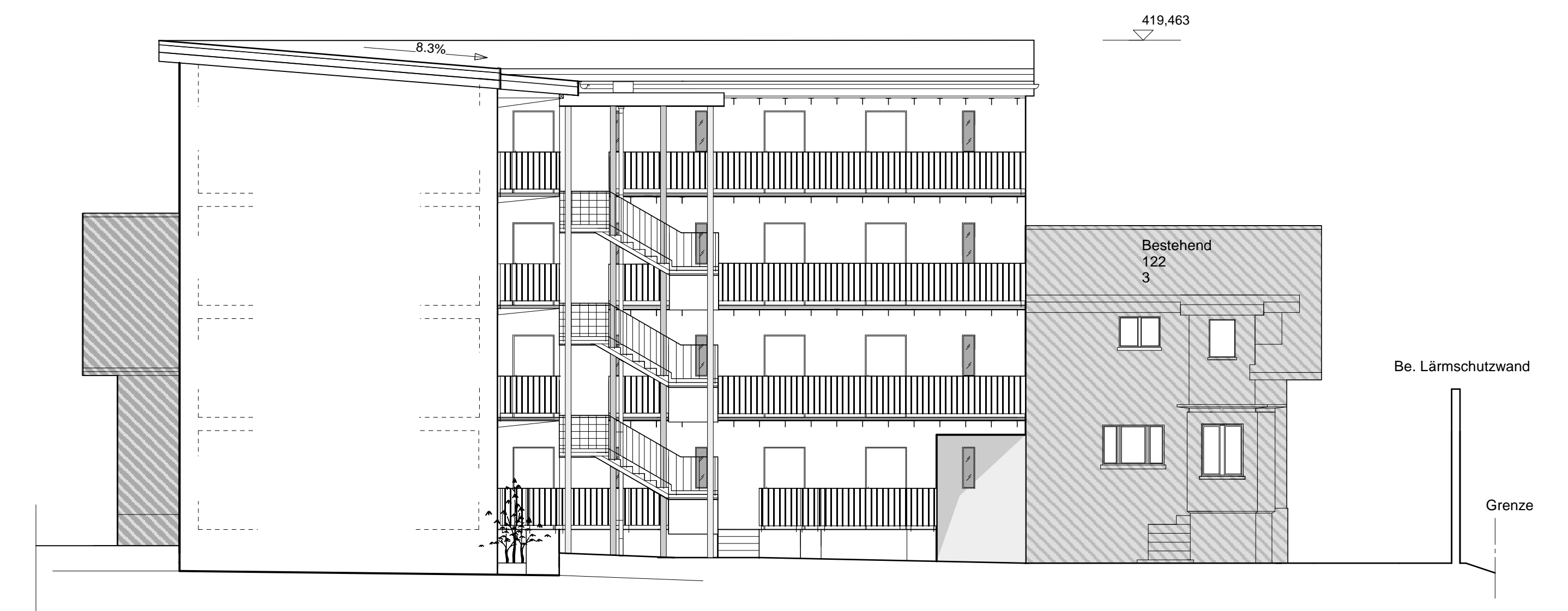

NORD-OST

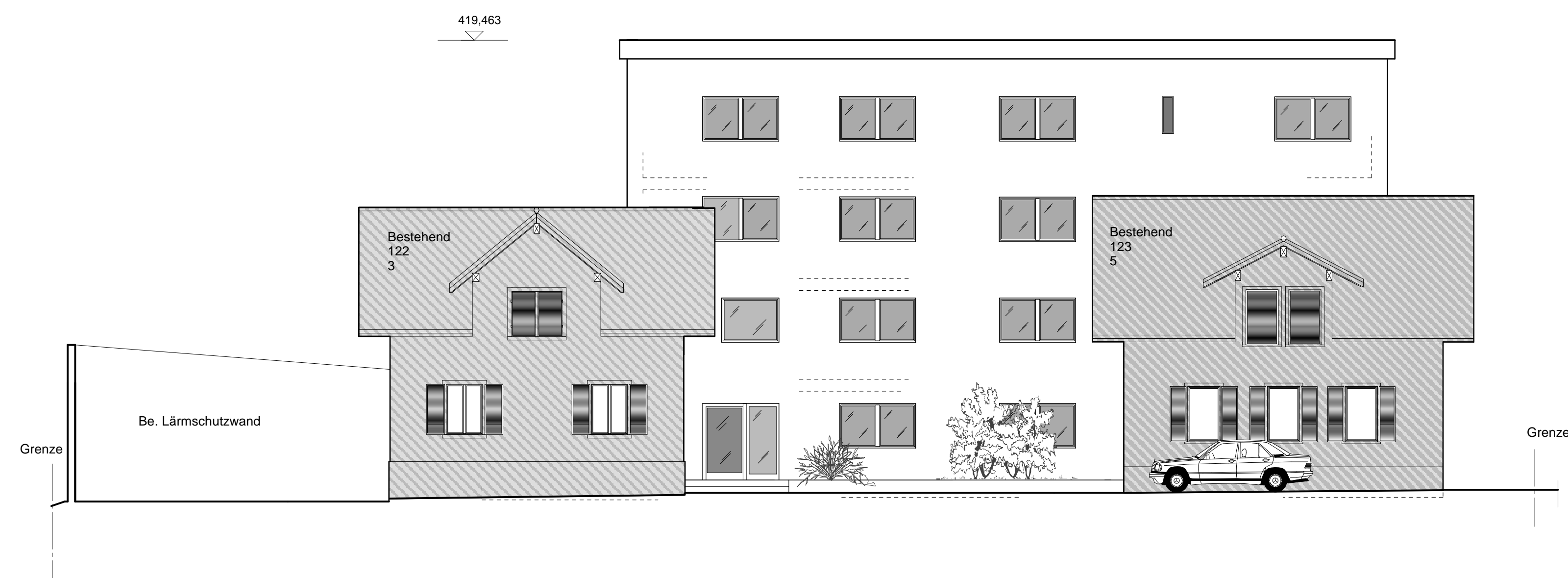

SÜD-WEST

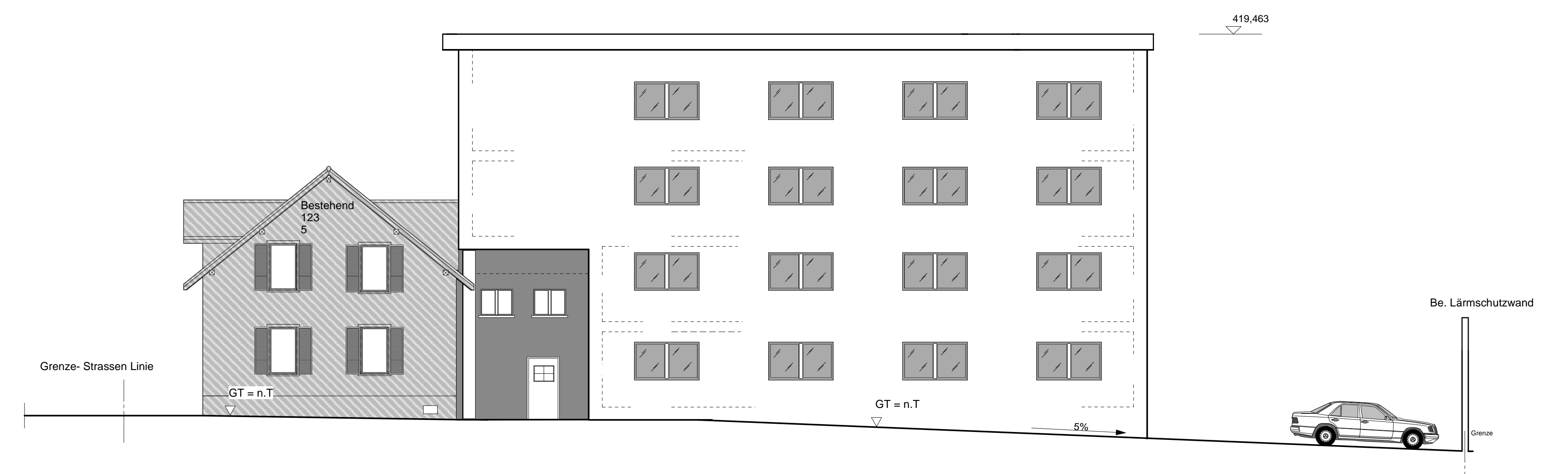

SÜD-OST

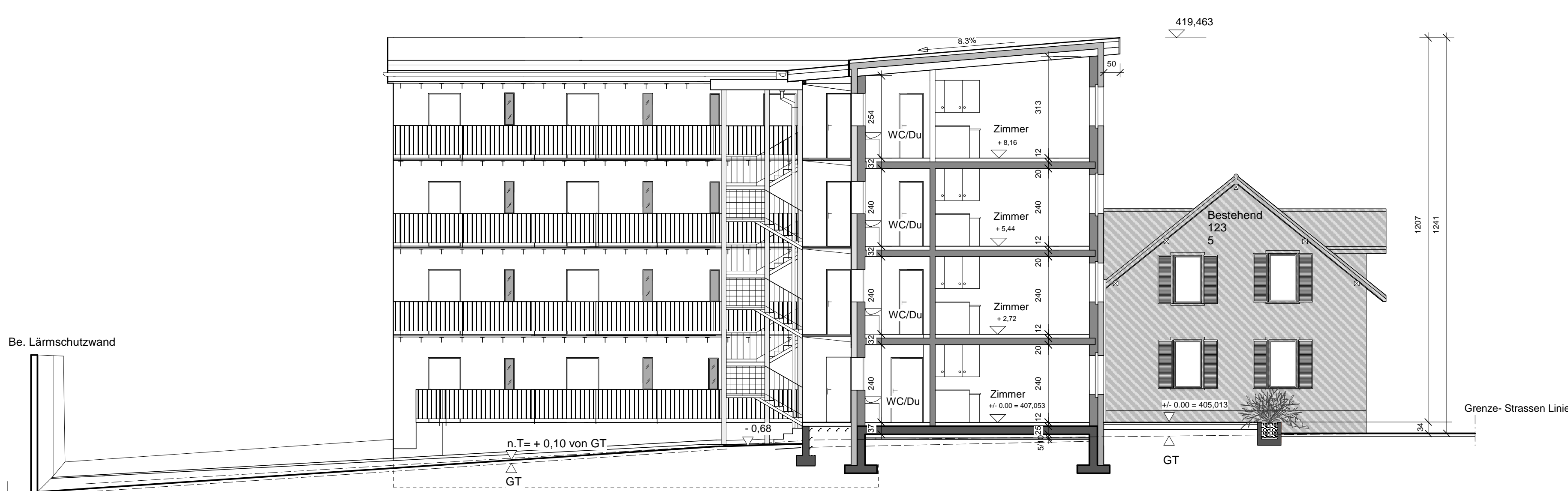

SCHNITT A-A

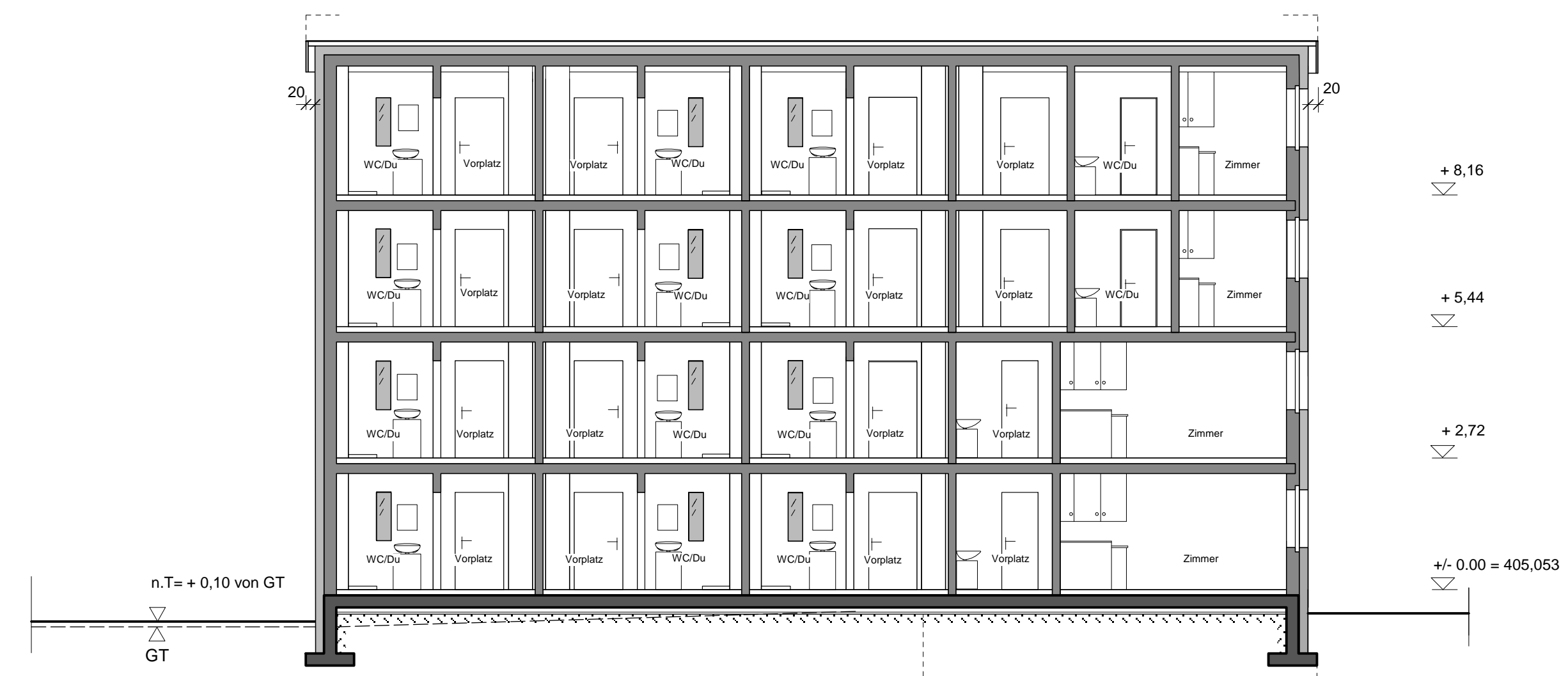

SCHNITT B-B

LEGENDE

bestehende Bauteile	abzubrechende Bauteile	neue Bauteile	GT = Gewachsene Terrain
n.T = neuen Terrain			

+/- 0.00 = OK, F.B.E.G = 407.053 m.ü.m
 Polygonpunkt Nr. 1252 = 405.113 m.ü.m

PROJEKT: APART RESIDENCE, AUF GRUNDSTÜCK 1036 und 1037 in RISHALDEN
 4852 ROTHRIST

BAUEINGABE	Objekt-Nr.: _____
ANSICHTEN und SCHNITTE	Plan-Nr.: Rothrist BE.7
	Mst.: 1:100
	Datum: 30.08.2010
	Format: 1188 x 841

Bauherrschaft: SGI Swiss-Global-Investments AG

Bahnhofstrasse 5
 6410 Goldau

Architekt
 Rotondan
 Schweizer Architekten
 Postfach 327 6374 Buochs Tel. 041-620 59 57 Natel 079-341 97 04 E-Mail: romolo @ rotondan.ch